

PROJETO HIDRÁULICO  
ESCALA 1:50

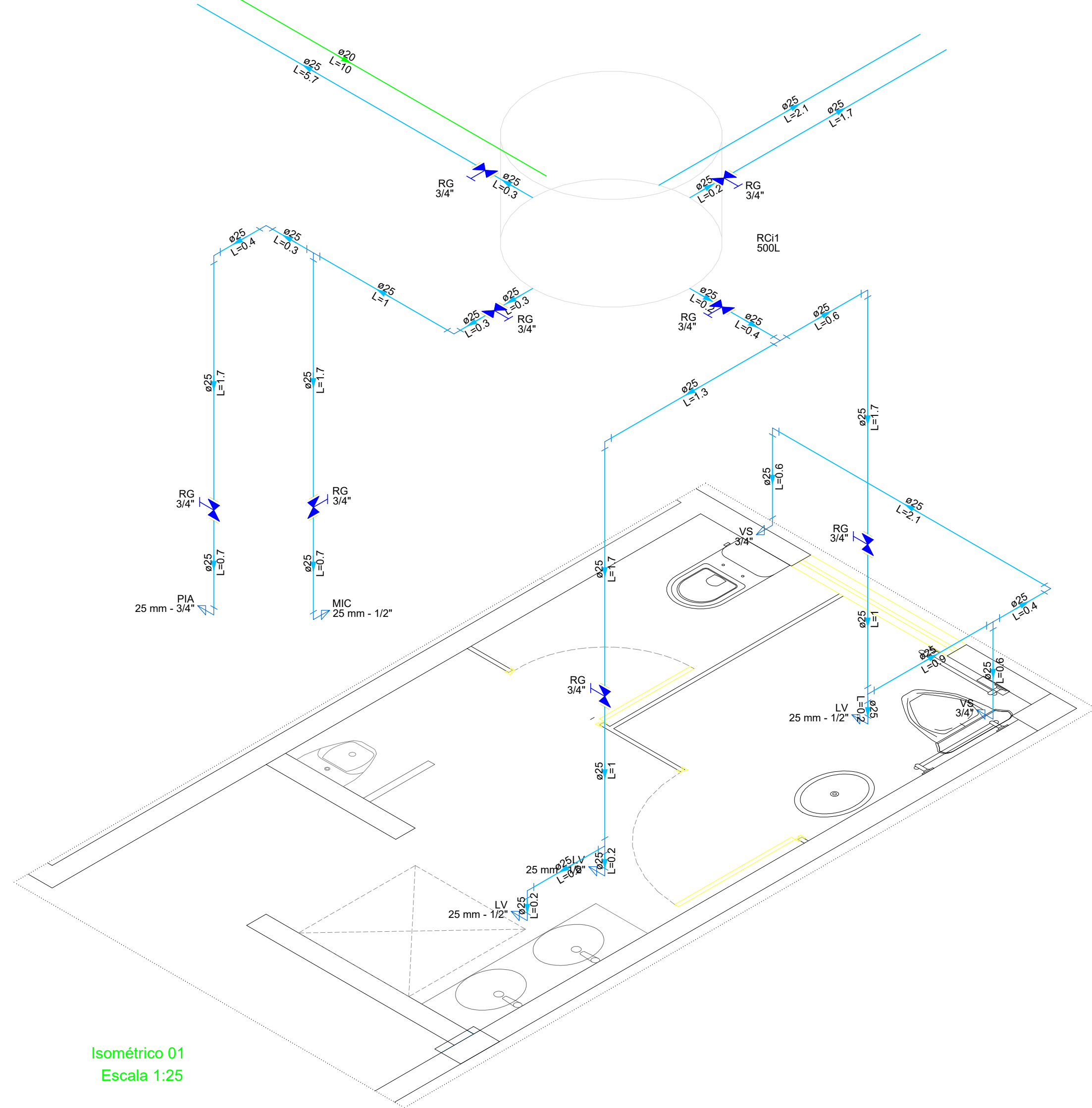

Lista de materiais - Pavimento		
Alimentação		
Ferro maleável classe 10		
Colar de tomada de f"º		
3/4"	1	pç
Luva macho - fêmea		
3/4"	3	pç
Hidrômetro		
Caixa Hidrômetro		
Caixa hidrômetro c/ tampa em acrílico	1	pç
Kit de hidrômetro cavalete		
3/4"	1	pç
Metais		
Registro de esfera		
3/4"	2	pç
PVC rígido soldável		
Joelho 90° soldável		
20 mm	4	pç
Tubos		
20 mm	48.72	m
Tê 90 soldável		
20 mm	1	pç
Água fria		
Aparelho		
Mictório de Descarga Descontinua		
1/2"	1	pç
Máquina de Lavar Roupa		
25mm x 3/4"	1	pç
Torneira de Jardim		
20mm x 1/2"	1	pç
Torneira de Pia de Cozinha		
25mm - 3/4"	1	pç
Torneira de Tanque de Lavar		
25mmx 3/4"	1	pç
Torneira de lavatório		
25 mm - 1/2"	6	pç
Vaso Sanitário c/ cx. acoplada		
1/2"	4	pç
Metais		
Registro de gaveta c/ canopla cromada		
3/4"	11	pç
PVC Acessórios		
Engate flexível cobre cromado com canopla		
1/2 - 30cm	4	pç
Engate flexível plástico		
1/2 - 30cm	6	pç
PVC rígido soldável		
Adapt sold.curto c/bolsa-rosca p registro		
25 mm - 3/4"	22	pç
Joelho 90° soldável		
25 mm	17	pç
Tubos		
25 mm	51.34	m
Tê 90 soldável		
25 mm	11	pç
PVC soldável azul c/ bucha latão		
Joelho 90° soldável com bucha de latão		
20 mm - 1/2"	1	pç
25 mm - 3/4"	3	pç
Joelho de redução 90° soldável com bucha de latão		
25 mm- 1/2"	11	pç
Reservatório cilíndrico		
Poliétileno		
500 L	1	pç

OBSERVAÇÕES:  
APROVAÇÃO / REGULARIZAÇÃO DO PROJETO NÃO IMPLICA NO RECONHECIMENTO POR PARTE  
DA PREFEITURA DO DIREITO DE PROPRIEDADE  
- AO TÉRMINO DA OBRA DEVERÁ REGULARER O HABITE-SE E O CDD.

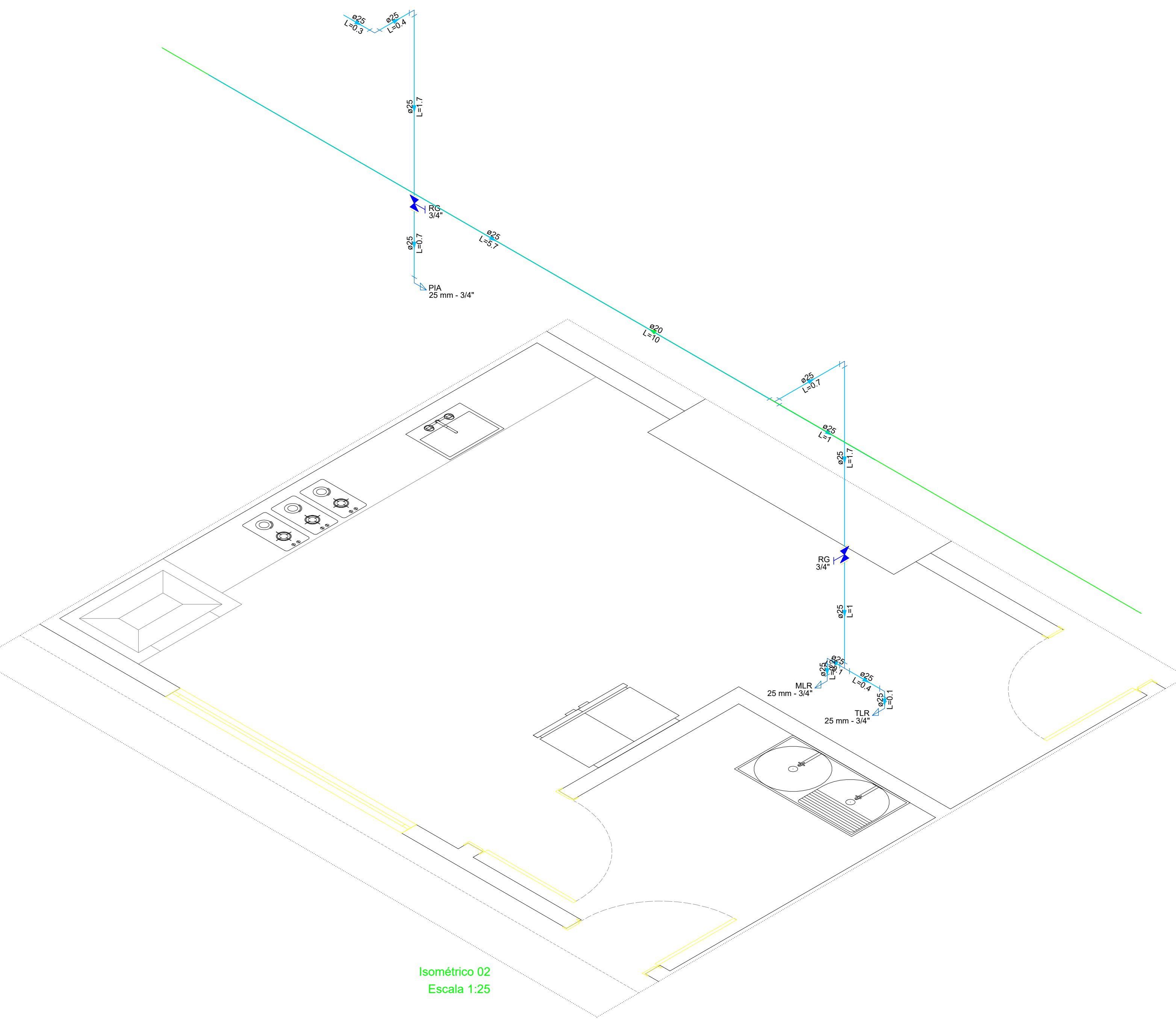
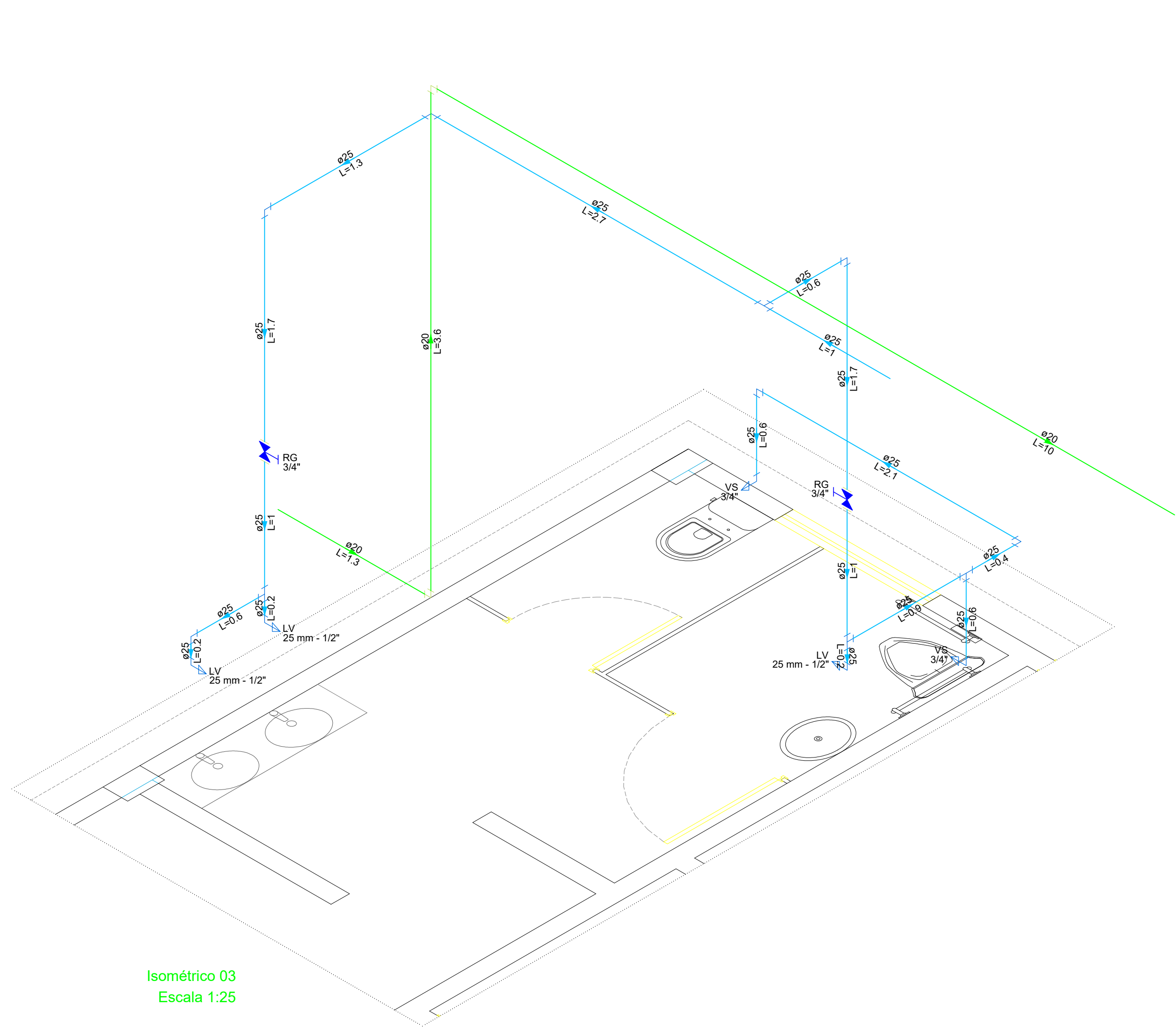

APROVAÇÃO:	ESTATÍSTICAS:	ÁREA PAV. TERREO	290,94 m²
		ÁREA PAV. SUPERIOR	00,00 m²
		ÁREA TOTAL	00,00 m²
		ÁREA TOTAL A CONSTRUIR/REGULARIZAR	00,00 m²
		ÁREA TERRENO	00,00 m²
		TAXA DE OCUPAÇÃO	00,00%
		COEFICIENTE DE APROVEITAMENTO	0,00%
		CALCULADA (PERMITEVEIL 50%)	00,00 m²
		CALCULADA (PERMITEVEIL 80%)	00,00 m²
		CALCULADA (PERMITEVEIL 90%)	00,00 m²
		TAXA DE PERMITEVEILIDADE	00,00%
		TAXA DE PERMITEVEILIDADE	00,00%

PREFEITURA MUNICIPAL DE SANTA TEREZA DO OESTE -PR- Tel.: (41) 3231-1000 E-mail: planejamento@santatereza.pr.gov.br CNPJ: 80.882.095/0001-53		
OBRA: CENTRO DE CONVIVENCIA		
ENDEREÇO: 38-163 - Avenida Manoel José de Carvalho, N°149, Lote 03 da Quadra 09, Distrito de Santa Maria PR		
CONTEÚDO: PLANTA PROJETO HIDRÁULICO DETALHES ISOMÉTRICOS QUANTITATIVO		
RESPONSÁVEL TÉCNICO: ROBERTO WILLIAN DAMIANI CAU A-118712-0		
PROPRIETÁRIO: PREFEITURA MUNICIPAL DE SANTA TEREZA DO OESTE		
DESENHO: ROBERTO	ESCALA: INDICADA	PLANTA:
PROJETO Nº: 17/2026	DATA: 19/06/2026	01/01
ARQUIVO: CENTRO DE CONVIVENCIA		

HIDRÁULICO